ГЕНЕРАЛЬНЫЙ ПЛАН

городского поселения Инсар
Инсарского муниципального района Республики Мордовия

Карта планируемого размещения объектов местного значения

С
З В
Ю

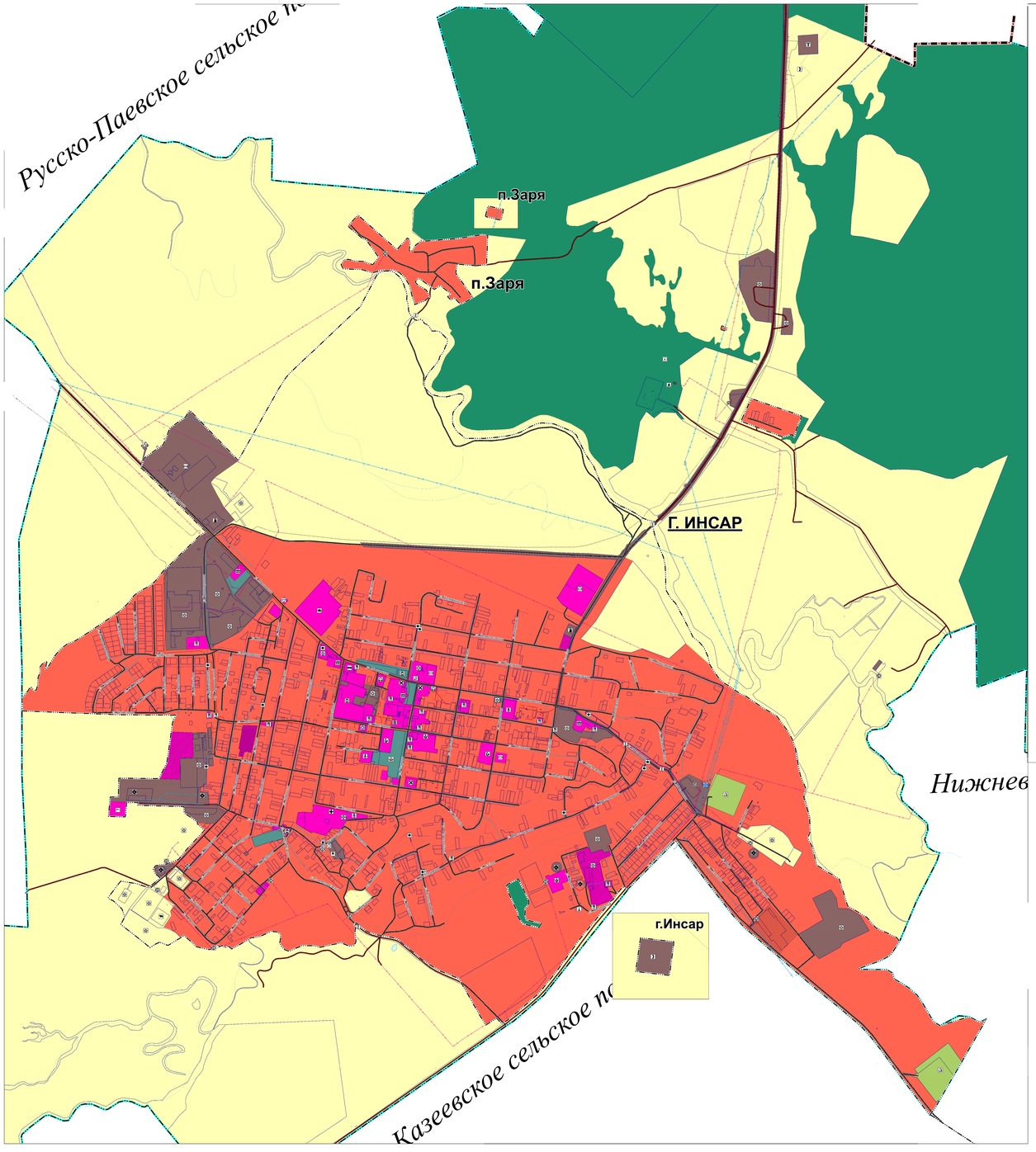

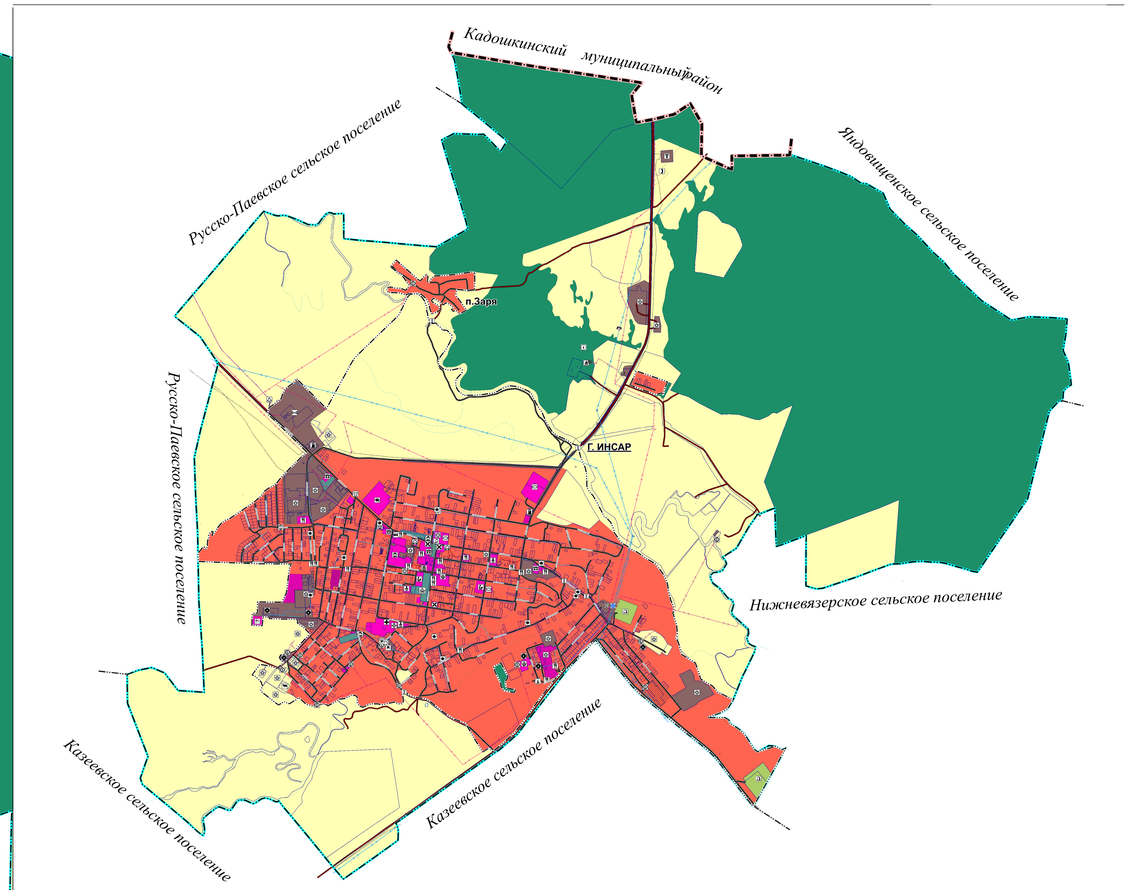

УСЛОВНЫЕ ОБОЗНАЧЕНИЯ

существующий / планируемый

ГРАНИЦЫ ЕДИНЫХ АДМИНИСТРАТИВНО-ТЕРРИТОРИАЛЬНОГО ДЕЛЕНИЯ РОССИЙСКОЙ ФЕДЕРАЦИИ

- Граница муниципального района
- Граница городского поселения
- Граница населенных пунктов
- Граница земельных участков

ФУНКЦИОНАЛЬНЫЕ ЗОНЫ

- Жилая зона
- Общественно-деловые зоны
- Производственная зона, зона инженерной и транспортной инфраструктур
- Зоны сельскохозяйственного использования
- Зона специального назначения

ОБЪЕКТЫ ТРУБОПРОВОДНОГО ТРАНСПОРТА И ИНЖЕНЕРНОЙ ИНФРАСТРУКТУРЫ

Электрические подстанции

- Трансформаторная подстанция (ТП)
- Электрическая подстанция 110 кВ

Линии электропередач

- Линии электропередач- 110кВ
- Линии электропередач- 35 кВ
- Линии электропередач- 10 кВ

Объекты добычи и транспортировки газа

- Газораспределительная станция (ГРС)
- Газорегуляторный пункт

Распределительные трубопроводы для транспортировки газа

- Газопровод распределительный высокого давления
- Газопровод распределительный низкого давления

Объекты теплоснабжения

- Источник тепловой энергии

Сети теплоснабжения

- Теплопровод распределительный квартальный

Объекты водоснабжения

- Водозабор
- Водонапорная башня
- Артезианская скважина
- Насосная станция

существующий / планируемый

Сети водоснабжения

- Водопровод

Объекты водоотведения

- Очистные сооружения (КОС)

Сети водоотведения

- Канализация самотечная

Объекты связи

- Иной объект связи для непосредственного обслуживания населения
- Телевизионный ретранслятор

Сети электросвязи

- Линия связи

ОБЪЕКТЫ ТРАНСПОРТНОЙ ИНФРАСТРУКТУРЫ

Автомобильные дороги

- Автомобильные дороги регионального или межмуниципального значения
- Автомобильные дороги местного значения

Улично-дорожная сеть городского населенного пункта

- Улицы и дороги местного значения

Объекты автомобильного пассажирского транспорта

- Автостанция

Объекты обслуживания и хранения автомобильного транспорта

- Станция автозаправочная
- Иные объекты придорожного сервиса

Искусственные дорожные сооружения

- Мостовое сооружение

ОБЪЕКТЫ СОЦИАЛЬНОЙ ИНФРАСТРУКТУРЫ, ОТДЫХА И ТУРИЗМА, САНАТОРНО-КУРОРТНОГО НАЗНАЧЕНИЯ

Объекты образования и науки

- Общеобразовательная организация
- Дошкольная образовательная организация
- Организация, реализующая программы профессионального и высшего образования
- Организация дополнительного образования

Объекты физической культуры и массового спорта

- Спортивное сооружение

Объекты здравоохранения

- Лечебно-профилактическая медицинская организация (кроме санаторно-курортной), оказывающая медицинскую помощь в стационарных условиях, не структурное подразделение
- Лечебно-профилактическая медицинская организация, оказывающая медицинскую помощь в амбулаторных условиях и (или) в условиях дневного стационара

существующий / планируемый

Объекты социального обслуживания

- Стационарные организации социального обслуживания
- Комплексные, полустационарные и нестационарные организации социального обслуживания

Объекты отдыха и туризма

- Детский оздоровительный лагерь

Прочие объекты обслуживания

- Административное здание
- Объект религиозной организации
- Объекты торговли, общественного питания
- Непроизводственный объект по предоставлению населению правовых, финансовых, консультационных и иных подобных услуг

Общественные пространства

- Парк культуры и отдыха

Объекты культуры и искусства

- Объект культурно-досугового (клубного) типа

ПРЕДПРИЯТИЯ ПРОМЫШЛЕННОСТИ, СЕЛЬСКОГО И ЛЕСНОГО ХОЗЯЙСТВА, ОБЪЕКТЫ УТИЛИЗАЦИИ И ПЕРЕРАБОТКИ ОТХОДОВ ПРОИЗВОДСТВА И ПОТРЕБЛЕНИЯ

Предприятия и объекты сельского и лесного хозяйства, рыбоводства и рыбоводства

- Предприятие по разведению молочного крупного рогатого скота, производство сырого молока

Прочие объекты, связанные с производственной деятельностью

- Объект, связанный с производственной деятельностью

ИНЫЕ ОБЪЕКТЫ ФЕДЕРАЛЬНОГО ЗНАЧЕНИЯ, РЕГИОНАЛЬНОГО ЗНАЧЕНИЯ, МЕСТНОГО ЗНАЧЕНИЯ

Объекты единой государственной системы предупреждения и ликвидации чрезвычайных ситуаций

- Объекты обеспечения пожарной безопасности

Места погребения

- Кладбище

Объекты государственной системы наблюдений за состоянием окружающей среды

- Стационарный пункт наблюдений за состоянием окружающей природной среды, не загрязняющим

ОБЪЕКТЫ КУЛЬТУРНОГО НАСЛЕДИЯ, ГРАНИЦЫ ИХ ТЕРРИТОРИИ

Объекты культурного наследия (ОКН)

- Памятник
- Достопримечательное место

						Заказчик: Администрация городского поселения Инсар Инсарского муниципального района Республики Мордовия		
Изм.	Кол.	Лист	N док.	Подпись	Дата	Генеральный план городского поселения Инсар Инсарского муниципального района РМ	Стадия	Лист	Листов
							Г ПЗ		
						ГЕНЕРАЛЬНЫЙ ПЛАН ГОРОДСКОГО ПОСЕЛЕНИЯ ИНСАР	АО «РЕДЕК «СЕЛЕКТР»		